

2022 – 2023



ESCUELA DE ARTES ESCÉNICAS

SEI



ESCUELA DE ARTES ESCÉNICAS

Estimadas familias:

Tenemos el placer de presentaros el nuevo proyecto del grupo SEI, *“La Escuela de Artes Escénicas”*, con una enseñanza integral de la Música, Danza y Teatro Musical.

El objetivo de nuestro proyecto es fomentar la música, la danza y la interpretación como un elemento inseparable de la cultura. Un medio para comprender el mundo, la diversidad, desarrollar la capacidad creativa, la comunicación interpersonal y la expresión de ideas y sentimientos, con la capacidad emotiva que implica. Todo esto de una forma organizada, estructurada y de calidad, donde el alumno es el verdadero protagonista.

Para todo ello, contamos con profesionales altamente cualificados en sus respectivas áreas, para que además de fomentarlas, estas sean lo más formativas y adecuadas a la edad de nuestros alumnos.



ESCUELA DE ARTES ESCÉNICAS

Os damos la bienvenida a vuestra escuela y os damos las gracias por la confianza que depositáis en nuestro nuevo proyecto.

“Estas actividades son de carácter voluntario para las familias y no lucrativo para el centro”.

En el siguiente email podéis obtener toda la información o aclaración que necesitáis: ee@colegiossei.com

Un saludo,

Patricia G.

Directora Escuela de Artes Escénicas SEI

Laura M.

Directora de Comunicación Grupo SEI



ESCUELA DE ARTES ESCÉNICAS

MÚSICA Y MOVIMIENTO

CORO

INSTRUMENTOS

Piano · Canto

Violín · Viola · Violonchelo

Guitarra española · Guitarra eléctrica

Bajo · Batería

Clarinete · Flauta travesera · Saxofón

COMBOS



PRE-DANZA

DANZA CREATIVA

DANZA URBANA

TEATRO MUSICAL West End Club

Minibroadway (Infantil) · Primaria

Secundaria · Adultos



MÚSICA Y MOVIMIENTO

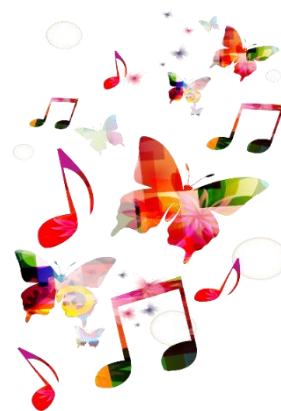

DESCRIPCIÓN

Se trata de una metodología de **iniciación a la música** que gira en torno al aprendizaje de las cualidades del sonido (intensidad, altura, duración y timbre).

Se trabaja con diferentes metodologías con las que se pretenden desarrollar las capacidades expresivas, musicales, intelectuales y motrices que permitirán al niño el desarrollo de su inteligencia musical, así como poder, posteriormente, elegir un instrumento, dedicarse a la danza, interpretación, o ambas cosas.

GRUPOS

INICIACIÓN I - 4 años

INICIACIÓN II – 5 años

FORMACIÓN BÁSICA I – 6 años

FORMACIÓN BÁSICA II – 7 años

ESTIMULACIÓN MUSICAL TEMPRANA - 2 y 3 años
(horario por determinar)

LUGAR

Aulas de Psicomotricidad en Infantil

DIRIGIDO A

Alumnos de 3 a 7 años

PRECIO

Pre iniciación e Iniciación I y II 30€

Formación Básica I y II 30€

Estimulación Musical Temprana

Gratuito para alumnos del centro | Alumnos externos 30€



CORO Y CANTO



DESCRIPCIÓN

La actividad de Coro es un lugar de reunión musical para todos aquellos cantantes inquietos que disfrutan cantando y quieren compartir la experiencia al mismo tiempo. Desarrollan habilidades de comunicación, ponen en práctica sus dotes artísticas y disfrutan del aprendizaje musical.

OBJETIVO

- Iniciarse en la lectura musical y entonación de forma práctica
- Aprender conocimientos básicos para el cuidado de la voz
- Ampliar el repertorio de canciones a una y dos voces
- Ayudar al desarrollo de la competencia musical.

HORARIO

Viernes al mediodía

LUGAR

Aula del Árbol

DIRIGIDO A

Iprimaria y Secundaria

PRECIO

CORO 18€ (14€ si vas a Instrumento)

CANTO (1 hora semanal)

- Clase individual 40€ / Mes



TEATRO MUSICAL



“West End Club” nace para acercar a los niños y no tan niños la maravillosa experiencia del Teatro Musical. Un club en el que se unen niños, padres y profesores en un proyecto artístico donde cada uno pueda aportar aquella habilidad que contribuya a enriquecer el proyecto.

El proyecto cuenta con especialistas que ayudarán a trabajar las tres disciplinas artísticas: canto, danza e interpretación, a fin de explotar y desarrollar al máximo las capacidades artísticas de los niños y potenciando especialmente aquellas en las que destaquen. Además se puede colaborar en otras áreas tales como escenografía, sonido, iluminación, fotografía, maquillaje, peluquería, vestuario, atrezzo...

HORARIOS Y NUEVOS GRUPOS

MINIBROADWAY Alumnos Infantil
Tarde Viernes 17h a 19h

LUGAR

Salón de actos y aula de danza

DIRIGIDO A

Alumnos de primaria, secundaria, padres y profesores: ¡Todos son bienvenidos!

PRECIO

40 € / Mes (Cuota WEC escenografía y vestuario,... INCLUIDA)



PRE DANZA

ACTIVIDADES DANZA



DESCRIPCIÓN

Será una toma de contacto con el mundo de la danza. En ella se trabajarán todo tipo de estilos y se llevará a cabo el trabajo físico adecuado a su edad y preparativo para poder afrontar cualquiera de las ramas de formación técnica al llegar a primaria. A través del juego y la música, estimulamos las habilidades rítmicas, el conocimiento del cuerpo y la creatividad.

Con ello mejoramos la psicomotricidad, la escucha, el sentido rítmico, la expresión de sentimientos y emociones, la relación con los demás, se adquiere disciplina, se desarrolla la creatividad y la imaginación y se potencia la memoria.

Se trata de un período de preparación de cuerpo y mente que permitirá a los niños elegir alguna de las ramas de formación técnica al llegar a primaria: CREATIVA, ESPAÑOLA O URBANA

DIRIGIDO A

Alumnos de 2º ciclo de Infantil

LUGAR

Aulas de psicomotricidad escuela infantil

HORARIO

Lunes y Miércoles 17h a 17:50h

PRECIO

32€ / Mes



DANZA CREATIVA

Ballet, contemporáneo y Modern Jazz



HORARIO

Martes y jueves de 17h a 17:50h

LUGAR

Aula de psicomotricidad

DIRIGIDO A

Alumnos de primaria y secundaria

PRECIO

32€ / Mes

DESCRIPCIÓN

La rama de formación Creativa está configurada con la técnica del Ballet Clásico, el Modern Jazz y el Contemporáneo.

Tres disciplinas que tienen mucho en común en cuanto a técnica pero diferentes en cuanto estilo de movimiento. Trabajaremos desde la rigidez y disciplina de su técnica y la usaremos para transmitir y crear.





DANZA URBANA

Hip Hop, Funky y Break Dance

DESCRIPCIÓN

Se trabajarán los estilos Hip hop, Funky y Break Dance atendiendo a las diferencias técnicas y peculiaridades de cada uno.

El trabajo técnico de cada uno de los estilos, la introducción del vocabulario específico y el aprendizaje de todos estos términos se hará a partir de coreografías.

HORARIO

Primaria

Lunes y Miércoles 17h a 17:50h Viernes

Secundaria

Viernes 14:30h 15:30h ó 16h a 17h

LUGAR

Aula de psicomotricidad (Primaria)

Gimnasio (Secundaria)

DIRIGIDO A

Alumnos de primaria y secundaria

PRECIO

32€ / Mes 2h

21€ / Mes 1h





ACTIVIDADES DE MÚSICA
ACTIVIDADES DE DANZA

HORARIOS

	LUNES	MARTES	MIÉRCOLES	JUEVES	VIERNES
14.00 - 15.00	INSTRUMENTOS	INSTRUMENTOS	INSTRUMENTOS	INSTRUMENTOS	COMBOS
14.00 - 15.00					CORO CANTO
14.30 - 15.30					DANZA URBANA
16.00 - 17.00					DANZA URBANA
16.30 a 17.30	ESTIMULACIÓN MUSICAL TEMPRANA		ESTIMULACIÓN MUSICAL TEMPRANA		
17.00 - 17.50	GIMNASIA RÍTMICA PRE DANZA INFANTIL ESTIMULACIÓN MUSICAL TEMPRANA (17.00 17.30)	ESTIMULACIÓN MUSICAL TEMPRANA DANZA CREATIVA	GIMNASIA RÍTMICA PRE DANZA INFANTIL ESTIMULACIÓN MUSICAL TEMPRANA (17.00 - 17.30)	DANZA CREATIVA	WEST END CLUB (TEATRO MUSICAL) (17.00 A 19.00H)

Todas las actividades requerirán un mínimo de alumnos y estarán sujetas a posibles modificaciones según la organización interna de la Escuela de Música y Danza

- Existe un número limitado de plazas en cada actividad. La formación de los grupos estará condicionada a que exista un número suficiente de alumnos apuntados. Se podrán estudiar otras posibilidades de horarios en función de la demanda.
- Las altas y bajas de todas las actividades se realizarán **antes del día 20 del mes en curso**, enviando los formularios correspondientes a la dirección de correo electrónico de la Escuela de Artes escénicas eae@colegiossei.com
- Todas las actividades de la Escuela de Artes Escénicas comenzarán en octubre y finalizarán el penúltimo día lectivo de junio (según cada actividad). Las actividades se rigen por el calendario escolar.
- El cobro de todas las actividades se realizará a principio de mes, mediante domiciliación bancaria, Es obligatorio el pago para poder continuar en la actividad. A los alumnos que se inscriban en una actividad a partir del día 15, se les cobrará el importe correspondiente a medio mes. En ningún caso se realizará ningún pago directamente a los profesores de las actividades.
- Todos los alumnos participantes en cualquier actividad estarán cubiertos por el seguro de accidentes del Centro Escolar.
- Como parte del aprendizaje de todas las actividades, será obligatoria la participación de los alumnos en las actuaciones y eventos salvo causa justificada. La Escuela de Artes Escénicas se reserva el derecho de adaptar y/o modificar horarios para los ensayos a tal efecto, así como utilizar hasta un máximo de dos sesiones individuales para posibles ensayos grupales por trimestre
- Las recuperaciones de actividades individuales sólo podrán realizarse con previo aviso de 24h y salvo justificación médica. Además estará sujeto a disponibilidad de la Escuela. En ningún caso se recuperarán actividades grupales.
- En las actividades será obligatorio vestir de forma acorde al desarrollo de la misma. No se permitirá la participación del alumno en la clase si la indumentaria no es la correcta.
- Recomendamos que todo el material que vaya a utilizar el alumno en estas clases de carácter personal esté debidamente marcado. El centro no se responsabilizará de su pérdida.
- Creemos que el respeto, tanto entre los compañeros como con el profesor, los materiales o las instalaciones, es fundamental para el correcto desarrollo de las actividades. Las faltas de comportamiento continuadas serán informadas al tutor responsable y podrá conllevar el cese del alumno en dicha actividad.





¿Quieres formar parte de la Escuela de Artes Escénicas?

Te proponemos 2 formas de registrarte:

- Inscríbete a través del siguiente formulario: [Inscripción](#)
- Contacta con nosotros a través del siguiente buzón de correo eae@colegiossei.com

Si tienes cualquier pregunta no dudes en ponerte en contacto nosotros

Directora Escuela de Artes Escénicas: Patricia García
Directora de Comunicación Grupo SEI: Laura Martín

¡Únete a nosotros!

NUESTRA SRA. DE RIHONDO

Av. Pablo Iglesias nº2 – 28922 Alcorcón. MADRID

Tel: (+34) 91 644 20 53

¡APÚNTATE!